

Contactos

Organização Internacional

para as Migrações – OIM
Rua José Estêvão, 137, 8º, 1150-201 Lisboa
Tel. 213 242 940/48 | Fax. 213 242 949
Email: iomlisbon@iom.int

CNAI Lisboa

Centro Nacional de Apoio ao Imigrante
Rua Alvaro Coutinho, 14, 1150-025 Lisboa
Tel. 218 106 100 | Fax. 218 106 117
Email: acidi@acidi.gov.pt

JRS Serviço Jesuíta aos Refugiados

Rua 8 ao Alto do Lumiar, Lote 59
1750 Lisboa
Tel. 217 552 790 | Fax. 217 552 799
Email: clai-lisboajrs@sapo.pt

Delegação Regional do SEF de Lisboa,

Vale do Tejo e Alentejo – NRAF
Rua Dr. Estêvão Vansconcelos, 58
1900-665 Lisboa
Tel. 218 614 013/ 55/ 56/ 63/ 64
Fax. 218 614 070
Email: drvta.nraf@sef.pt

Delegação Regional do SEF de Cascais

Rua da Misericórdia, 1, 2750 Cascais
Tel. 214 823 520 | Fax. 214 866 208
Email: del.cascais@sef.pt

Delegação Regional do SEF de Évora

Rua de Machede, 61, 7000 Évora
Tel. 266 788 190 | Fax. 266 788 199
Email: del.evora@sef.pt

Delegação Regional do SEF de Beja

Travessa da Banha, n.º 17, 7800-332 Beja
Tel. 284 324 376 | Fax. 284 321 534
Email: del.beja@sef.pt

CLAIH Beja

Rua Afonso Lopes Vieira, 13, 7800-273 Beja
Tel. 284 324 500 | Fax. 284 324 527
Email: claibeja@sapo.pt

Delegação Regional do SEF de Portalegre

Av. de Santo António N.º 12, 7300-074 Portalegre
Tel. 245 205 536 | Fax. 245 205 505
Email: del.portalegre@sef.pt

Delegação Regional do SEF de Santarém

Edifício do Governo Civil, 2000-118 Santarém
Tel. 243 305 132 | Fax. 243 305 145
Email: del.santarem@sef.pt

Delegação Regional do SEF de Setúbal

Av. Luisa Tody, 36-38 A, 40, 2900-256 Setúbal
Tel. 265 545 320 | Fax. 265 545 368
Email: del.setubal@sef.pt

CLAIH Setúbal

Paróquia de N.º Sr.ª da Conceição
Av. Prof. Bento de Jesus Caraça, n.º 77
2910-647 Setúbal
Tel. 265 711 171
Email: claiisetubal@gmail.com

CLAIH Seixal

Espaço Cidadania da CM Seixal
Av. Resistentes Anti Fascistas, 60-A
Fogueteiro, 2845-147 Amora
Tel. 210 976 220
Email: gab.cooperacao@cm-seixal.pt

CLAIH Chaves

Av. da Cooperação, Edifício Inditras,
Lote A-1, n.º 2, 5400-673 Chaves
Tel. 276 340 920
Email: claii.chaves@gmail.com

CLAIH Barreiro

Espaço Cidadania CM Barreiro
Rua Ftinville, n.º 14, Bairro da CUF
(Quimiparque), 2830-134 Barreiro
Tel. 212 068 000
Email: edmundao.assuncao@cm-barreiro.pt

CLAIH Montijo

**Gabinete de Saúde e Acção Social
CM Montijo**
Praça da República, n.º 52 – 1.º Dto e Esq
2870-235 Montijo
Tel. 212 327 855/56
Email: camara.montijo.mulheres@clix.pt

CLAIH Laranjeiro

Rua Teófilo Braga, n.º 18, CV Dt
2810 Laranjeiro, Almada
Tel. 212 594 386
Email: claii.laranjeiro@gmail.com

CLAIH Sintra – Mem Martins

Centro Comercial Chaby
Av. Chaby Pinheiro, n.º 40-44, Loja 20
2725-264 Mem Martins
Tel. 219 222 502
Email: hmimas@cm-sintra.pt

CNAI Porto

Centro Nacional de Apoio ao Imigrante
Rua do Pinheiro, 9
4050-484 Porto
Tel. 222 07 38 10 | Fax. 222 07 38 11
Email: geral.cnai-po@acidi.gov.pt

Direcção Regional do Norte – SEF Porto

Rua D. João IV, 536, Apartado 4819
4013 Porto Codex
Tel. 225 898 710 | Fax. 225 898 762
Email: dir.norte@sef.pt

Delegação Regional do SEF de Bragança

Largo S. João, R/C Drº
Edifício do Governo Civil
5301-864 Bragança
Tel. 273 300 010 | Fax. 273 300 019
Email: del.braganca@sef.pt

Delegação Regional do SEF

de Viana do Castelo
R. José Espregueira, 147
4900-459 Viana do Castelo
Tel. 258 824 375 | Fax. 258 828 181
Email: del.vcastelo@sef.pt

CLAIH Braga

Cruz Vermelha Portuguesa – Delegação de Braga
Rua Dr. Francisco Machado Owen, 150
4710-452 Braga
Tel. 253 264 342 | Fax. 253 271 185
Email: clai-braga@cvp-braga.com.pt

Delegação Regional do SEF de Braga

Rua Mário Valença, n.º66
Nogueira, 4715-206 Braga
Tel. 253 680 040/41/45/46/47 | Fax. 253 612 917
Email: del.braga@sef.pt

CLAIH Viseu

Rua Alexandre Herculano, 475, 1.º, 3510-039
Viseu
Tel. 232 431 893
Email: clai.viseu@gmail.com

CLAIH Leiria

Associação AMIGrante
Centro Associativo Municipal, 1.º andar
Mercado Novo (Largo Salgueiro Maia)
2400-221 Leiria
Tel. 244 890 036 | Fax. 244 890 032
Email: clai.leiria@gmail.com

Direcção Regional do Centro – SEF Coimbra

Rua Venâncio Rodrigues, 25-31, 3000-409
Coimbra
Tel. 239 853 500 | Fax. 239 853 529
Email: dir.centro@sef.pt

Centro de Acolhimento João Paulo II

Rua dos Combatentes da Grande Guerra, s/n
3030-320 Coimbra
Tel. 239 718 001
Email: cajpii@hotmail.com

Delegação Regional do SEF de Aveiro

R. Batalhão Caçadores 10, 75, 3810-064 Aveiro
Tel. 234 403 930 | Fax. 234 422 920
Email: del.aveiro@sef.pt

CLAIH Aveiro

Centro Social Paroquial da Vera Cruz
Av. Dr. Lourenço Peixinho, Edifício 15,
Sala C, 3800-164 Aveiro
Tel. 234 383 076
Email: claiaveiro@hotmail.com

Delegação Regional do SEF de Leiria

Largo Manuel Arriaga, 3, 2400-177 Leiria
Tel. 244 845 480/81/82 | Fax. 244 845 489
Email: del.leiria@sef.pt

Delegação Regional do SEF de Castelo Branco

Rua Prof. Dr. Farias de Vasconcelos, Lt. 6 R/C
6000-266 Castelo Branco
Tel. 272 349 500/03/01/02 | Fax. 272 349 519
Email: del.cbranco@sef.pt

Delegação Regional do SEF de Portimão

Quinta do Morais, Lote 11, Fracção A
8500-774 Portimão
Tel. 282 405 330 | Fax. 282 405 339
Email: del.portimao@sef.pt

Associação CAPELA

**Centro de Apoio à População Emigrante
de Leste e Amigos**
Urbanização do Pimentão, Lote 6,
Cave Dto, 8500 Portimão
Tel. 282 495 583 | Fax. 282 431 538
Email: capela-p@clix.pt

Delegação Regional do SEF de Vila Real

Largo Conde de Amaranth
Edifício do Governo Civil
3000 - 329 Vila Real
Tel. 259 303 200 | Fax. 259 328 390
Email: del.vreal@sef.pt

CNAI Faro

Centro Nacional de Apoio ao Imigrante
Loja do Cidadão
Mercado Municipal, 1.º Piso,
Largo Dr. Francisco Sá Carneiro
8000-151, Faro
Tel. 289 106 590

Direcção Regional do Algarve – SEF Faro

R. Luis de Camões, 5, 8000-388 Faro
Tel. 289 888 300 | Fax. 289 888 301
Email: dir.algarve@sef.pt

Delegação Regional do SEF de Tavira

Rua Dr. Augusto Carlos Palma, 13
8800-345 Tavira
Tel. 281 380 060 | Fax. 281 325 362

Direcção Regional das Comunidades dos Açores

Ponta Delgada
Rua Padre José Joaquim Rebelo, 20 Edifício
Boavista, 9500-782 Ponta Delgada
Tel. 296 204 800 | Fax. 296284 380
Email: drc@azores.gov.pt

Horta

Rua Cônsul Dabney, Colónia Alemã
Apartado 96, 9900-014 Horta
Tel. 292 208 100 | Fax. 292 391 854
Email: drc@azores.gov.pt

Angra do Heroísmo

Rua do Palácio
9700-143 Angra do Heroísmo
Tel. 295 215 826 | Fax. 295 214 867
Email: drc@azores.gov.pt

Direcção Regional do SEF da Madeira

Rua Nova da Rochinha, n.º1-B
9064-519 Funchal
Tel. 291 214 150 | Fax. 291 214 188
Email: dir.madeira@sef.pt

Secretariado para as Migrações da Diocese do Funchal

Rua do Castanheiro, 5
9000-081 Funchal
Tel. 291 223 306 | Fax. 291 225 364
Email: paulamargarido@mail.telepac.pt

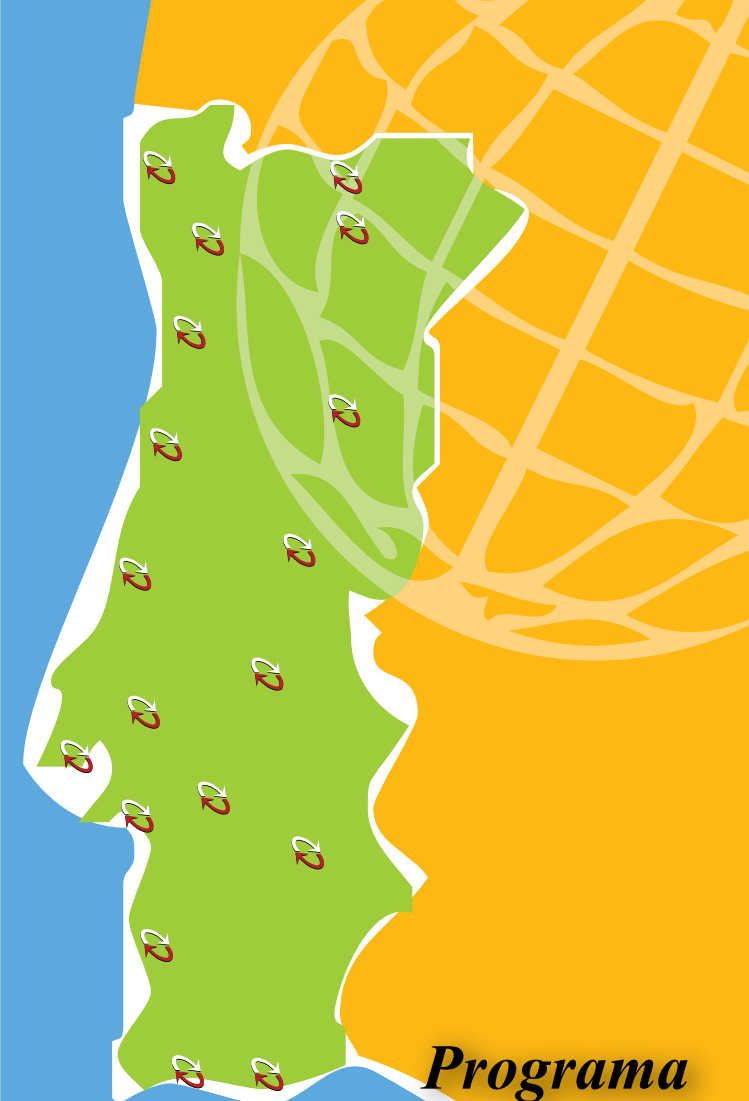

Programa de Apoio ao Retorno Voluntário e à Reintegração